geonews@hotmail.nl

Geonews

JAARGANG 3, NR. 1

JANUARI 2015

Hebt u nieuws voor onze Geocaching-community?

Mail het ons!

www.geonewsbene.com

IN DIT NUMMER:

Breddorfse gemeente-raad tegen Geocaching	3
Meet the Geocacher	4
Puzzelplezier	5
Nieuwe Features	6
CITO weekend	7
De geheimen van de Aarde	8
Woordenschat voor dummies	11

Geocaches? Neen bedankt.

Artikel op pagina 3

Pagina 4

Meet the Geocacher

Team Gewei

Wat u misschien nog niet wist over onze Aarde... de middernachtzon

Onze nieuwe rubriek 'De geheimen van de Aarde' te vinden op pagina 8

Wist je dat...

...Vaticaanstad het kleinste land ter wereld is ?

Vaticaanstad is ongeveer 0,44 vierkante kilometer groot en is het hart van de Rooms Katholieke Kerk. Het staatshoofd van Vaticaanstad is de paus, Franciscus I, en de officiële landstaal is Italiaans, net als Latijn. Men betaalt er met de euro en er wonen net geen 1.000 inwoners.

In Vaticaanstad liggen slechts 5 Geocaches. Van deze 5 zijn er 4 een mystery en één een earthcache die iets te maken heeft met de obelisk die je aantreft op het Sint-Pietersplein. Van de 4 mysteries is er één 'Premium Members Only'. Op de grens met Italië (net in Italië) liggen er ook 2 Traditional Geocaches.

ADVERTENTIE

GEOCACHINGSHOP.NL

a Geodox® company

De Huufkes 3
5674 TL Nuenen
Nederland
Tel: +31 (0)40-7870738
info@geocachingshop.nl

Travelbugs, Geocoins, Cache containers,
Groundspeak produkten, Fenix lampen, ...

Breddorf wilt geen Geocaching

BREDDORF (D) - De Duitse gemeente Breddorf staat niet open voor onze geliefde hobby Geocaching. Hun gemeenteraad besliste onlangs dat Geocaches niet verstopt mogen worden op gemeente-eigendom.

Een Geocacher uit Rhade had bij de gemeente Breddorf een aanvraag ingediend om een Geocache te plaatsen. “Ik ben er tegen”, zei burgemeester Günther Ringen. Hij voegde er ook aan toe dat een Breddorfse jager in een brief had laten weten hetzelfde te denken over Geocaching. De jager schreef dat wanneer Geocachers in het donker door de velden trekken ze waarschijnlijk moeilijk te zien zijn en daardoor zeer kwetsbaar zijn.

Ulla Otten, schepene van het dorp, wil geen Geocaching omdat moderne schattenzoekers niet te onderscheiden zijn van mensen met slechte bedoelingen.

Raadslid Rolf Bader merkte op dat Geocaching niet volledig verboden kan worden door de gemeenschap “want wij zijn een vrij land met vrije burgers.”

Naar: “Breddorfer Rat gegen Geocaching” - www.weser-kurier.de

ADVERTENTIE

Geonews elke maand in uw mailbox? Het kan vanaf nu! Schrijf u in voor onze nieuwsbrief op www.geonewsbene.com of klik hier.

Team Gewei

Meet the Geocacher*

door Ruben Heynderycx

Dit jaar gaat Geonews op zoek naar de speciale momenten, fijnste herinneringen … van Geocachers in Nederland en Vlaanderen. Deze maand nemen we eens een kijkje bij 'Team Gewei '. Kom meer over deze Geocacher te weten door ons interview.

Wat was je allereerste geocache en waar was deze gelokaliseerd?

De eerste die we gingen zoeken was een DNF! We zagen een cache vlakbij, namelijk GC5C0B Broken Centre. Nog geen idee van multi's en mysteries en laat staan een letterbox gingen we op pad en konden op het coördinaat op de pagina van de multi niks vinden. Tja ... logisch :-P. Een dag later hebben we Brandweer Bennekom als eerste cache gevonden, zie http://coord.info/GL2XNM9Y. Die dag hebben we 4 caches gevonden trouwens.

Hoe komt het dat je eraan begonnen bent?

Van familie hoorden we over het geocachen. Een week later zijn we begonnen met zoeken (begonnen met een DNF), en sinds toen doen we niet anders ;-)

Heb je jouw vakantie al eens gecombineerd met geocaching?

Natuurlijk! Geen vakantie zonder cachen. Deze vakantie hebben we 187 caches gevonden in Oostenrijk en Frankrijk. Van de nu 4100 gevonden caches zijn er 3305 in Nederland.

Wat is het gekste wat je reeds bent tegengekomen tijdens het geocachen?

Van alles ... zelfs al eens een gebruikt condoom in een cache tegengekomen :-P ...

Zijn er al zaken die je door het geocachen hebt bijgeleerd?

Ja, vooral geologie door de Earthcaches. Op vakantie probeer ik ook altijd één of meerdere Earthcaches te maken, en natuurlijk zelf te loggen. Je gaat daardoor zeker meer van geologie afweten!

Zijn er ook kinderen in het gezin die meedoen aan het spelletje?

Heel soms gaat er een kind uit familie mee, die vindt het dan erg leuk om te doen.

Heb je zelf al geocaches verborgen?
Heb je zelf al trackable items de wijde wereld ingestuurd?

Ik plaats samen met een ander team. Inclusief gearchiveerde caches hebben we er nu 89 geplaatst. Ik heb zelf geen tb's meer op reis, ik heb wel heel veel coins maar die verzamel ik gewoon in een map.

Bij deze willen we Team Gewei ook nog bedanken voor het beantwoorden van al onze vragen.

"Op vakantie probeer ik ook altijd één of meerdere Earthcaches te maken, en natuurlijk zelf te loggen."

Geonews
België - Nederland

*Geonews is niet verantwoordelijk voor eventuele spel– of typfouten van de geïnterviewde.

Puzzelplezier

KRUISWOORDRAADSEL

Hieronder krijg je een invulpuzzel waarin 9 woorden ingevuld moeten worden. Het aantal letters van die woorden komt overeen met het aantal leeggelaten (witte) vakjes. Onder de tabel vind je de omschrijvingen van de weggelaten woorden. Als alle woorden correct ingevuld zijn, bekom je een woord (van boven naar beneden te lezen) in het blauwe rijtje.

Omdat een Geocacher goed moet zijn in logisch denken, zal de redactie zijn best doen in iedere uitgave een hersenbrekertje te plaatsen. De oplossing van de puzzel is te vinden op pagina 10.

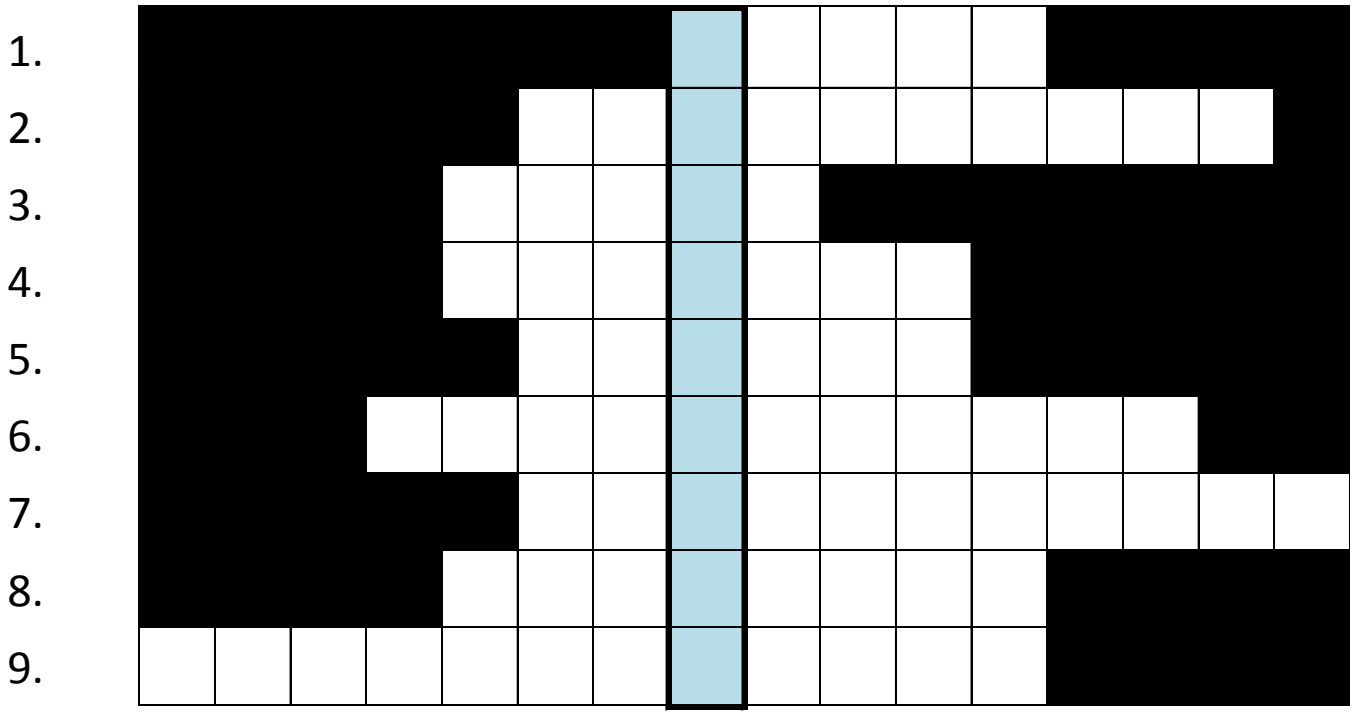

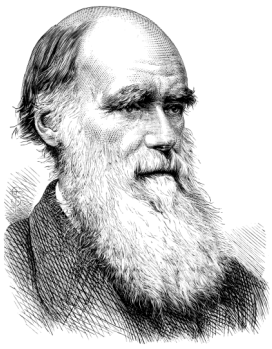

1. Zowel een gesteentesoort als een tijdperk waarin dinosauriërs leefden.
2. Letterlijk uit het Latijn: “de verlichten”; komt voort uit de vrijmetselarij.
3. Zich zeer snel voortbewegen te voet.
4. Kind ouder dan 3 en jonger dan 6 jaar.
5. Uitvinder van de evolutietheorie (zie ook afbeelding hiernaast).
6. Nederlandse militaire luchthaven waar de onderhoudshangars van Fokker Services zich bevinden.
7. Synoniem voor gedaanteverandering.
8. Klein wezen met puntmuts, woont veelal in een paddenstoel.
9. Angst voor spinnen.

GEONEWS

ADVERTENTIE

Uw advertentie hier?
geonews-ads@outlook.com

Ter informatie:
Copyright puzzel: © Brent Pulmans, Geonews

GROUNDSPEAK INTRODUCEERT NIEUWE PREMIUM FEATURES

Groundspeak blijft zijn uiterste best doen om tegemoet te komen aan de verlangens van Geocachers, dat is weer eens gebleken uit de nieuwe premium features die ze binnenkort zullen introduceren. Premium members krijgen nu al de kans om de nieuwigheden te testen. (Kijk bij je 'overzicht' rechtsboven naar 'Available Sneak Peeks').

De veranderingen die ze doorvoeren, zullen voornamelijk uitgevoerd worden voor Premium Members. Ze hebben te maken met de geavanceerde zoekopties die je in staat stellen uitgebreid te zoeken naar specifieke Geocaches in een bepaalde regio, geplaatst door een bepaalde Geocacher, gevonden door een bepaalde Geocacher, enzovoort.

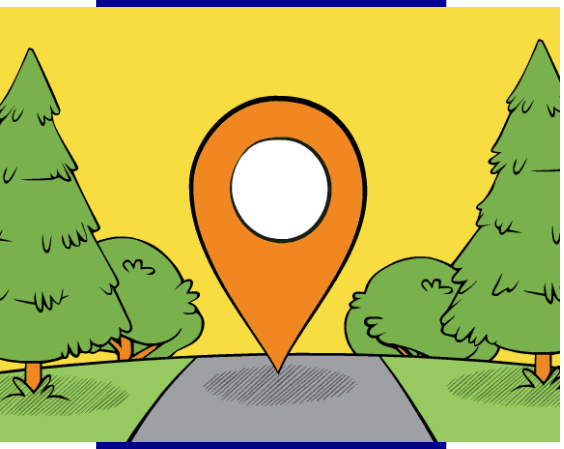

©Groundspeak

Dit zijn de drie belangrijkste veranderingen:

◊ *Geocaches zoeken op naam* - Deze optie biedt je de mogelijkheid te zoeken naar Geocaches met een bepaald sleutelwoord in zijn naam, waar dan ook in die naam, niet enkel vooraan in de naam zoals voorheen

◊ *Minimum aantal 'Favorite Points'* - Wil je enkel en alleen het beste van het beste vinden? Met deze nieuwe optie kan je zoeken naar Geocaches die meer (of evenveel) 'favorites' hebben gekregen dan het aantal dat je ingeeft in de zoekactie

◊ *Filters* - Een aantal nieuwe filters staat je toe te zoeken naar een specifiek cachetype, een cachegrootte, een bepaalde moeilijkheidsgraad …

Groundspeak benadrukt wel dat het systeem nog niet 100% op punt staat en er misschien nog aanpassingen uitgevoerd zullen worden.

Wij zijn alvast enthousiast over de nieuwigheden!

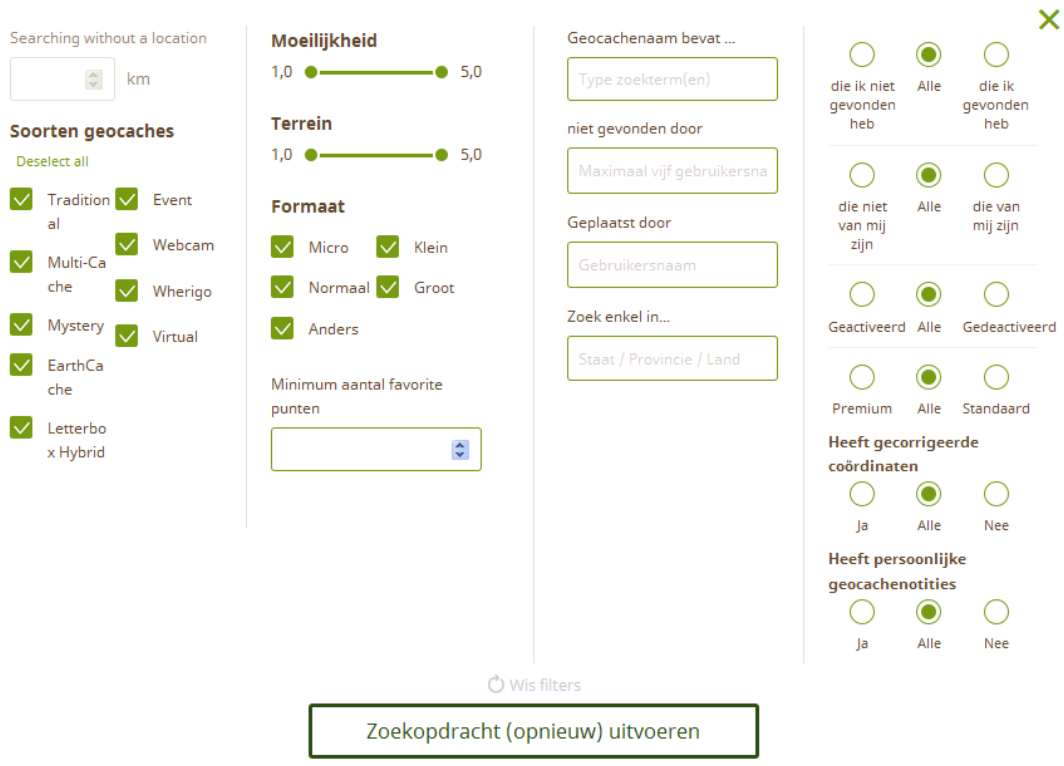

Dit artikel is gebaseerd op de e-mail 'Geocaching Premium Members: Check Out the New and Improved Advanced Search!'

CITO WEEKEND OP 25 EN 26 APRIL

Cache In Trash Out® , we kennen het allemaal wel. Dankzij dit initiatief dat gelanceerd werd in 2002 ziet onze leefwereld er weer een beetje mooier uit dankzij de vele inspanningen van Geocachers op CITO-events. En niet alleen wij hebben er baat bij, ook de vele diertjes in natuurgebieden en daarbuiten genieten mee van het succes van dergelijke evenementen.

Jaarlijks doen een enorm aantal Geocachers mee aan het Internationale CITO-weekend, dit doen ze door het organiseren van CITO-events of door er aan deel te nemen. In dit soort event kan de focus liggen op het opruimen van rotzooi (zogenaamd zwerfvuil), het verwijderen van uitheemse plantensoorten in een natuurgebied, het heraanplanten van bossen, enzovoort.

De 13de editie van het jaarlijkse CITO-weekend vindt dit jaar plaats op zaterdag 25 en zondag 26 april.

CITO tijdens iedere tocht
Cache In Trash Out® vindt uiteraard niet enkel plaats in het CITO-weekend. Je kan aan CITO doen tijdens iedere tocht! Neem een klein vuilniszakje met je mee tijdens je wandelingen en neem het zwerfvuil mee dat je hier en daar ziet liggen. Zelfs deze kleine daad kan een enorm verschil maken!

CITO als een groots evenement
Met velen bereik je meer dan alleen, uiteraard. Heb je al eens nagedacht over wat een groep Geocachers, ook al ben je maar met 5, kan doen voor het milieu? Veel meer dan je je kan inbeelden. Denk er misschien eens aan om zelf een CITO-event te organiseren. Neem contact op met de nodige personen (landeigenaars, gemeentebestuur, enzovoort) en prik een datum voor het event. Het enige wat je moet doen om mensen 'uit te nodigen' om deel te nemen aan je evenement is het aanmaken van het event op Geocaching.com. Dit gebeurt op dezelfde manier als het aanmaken van een gewone Geocache. Je bent uiteraard niet verplicht een evenement te organiseren, deelnemen aan het evenement van iemand anders is natuurlijk ook al een geweldige ervaring. Het sociale contact alleen al maakt een CITO-event tot een unieke beleving voor iedere Geocacher.

WIST JE DAT…

...op het eerste Belgische CITO-event ooit, op 28 mei 2011, maar liefst 1470 kg (18m³) aan afval werd opgeruimd? Als dat geen geweldige inspanning geweest is, dan weten wij het ook niet meer…

Naar: "Cache In Trash Out® Events" - www.geocaching.com

De geheimen van de Aarde

Dit jaar onthullen we in iedere uitgave een aardrijkskundig weetje. Deze kunnen gaan over de bouw van onze Aarde, over wat er rond 'zweeft', enzovoort.

Op ons forum kan je steeds je mening geven en ons tips geven voor onze volgende uitgaven. Surf naar www.geonewsbene.com/forum en klik op 'De geheimen van de Aarde' om ons forum over deze rubriek te betreden.

De middernachtzon aan de Noordkaap

Voor elke positie van de Aarde ten opzichte van de Zon kan je constateren dat het deel van onze planeet dat wordt belicht en ook de plek waar de Zon loodrecht invalt in de loop van het jaar verandert. Daardoor verandert op elke breedtegraad de duur van dag en nacht en de hoek waarin de zonnestralen invallen op die plek doorheen het jaar. Op eenzelfde datum hebben alle plaatsen langs eenzelfde meridiaan , van noord- naar zuidpool een andere duur van dag en nacht. Maar op 21 maart en 23 september hebben alle plaatsen op Aarde een gelijke duur van dag en nacht. Op 21 juni daarentegen kent iedere plek op het noordelijk halfrond zijn langste dag. Hoe noordelijker we dan gaan, hoe langer de dag duurt. Vanaf de noordpoolcirkel tot aan de Noordpool is er zelfs geen nacht meer. In deze periode, de 'midzomernacht' genaamd, gaat de Zon niet onder. We zien er dus de 'middernachtzon', dat wilt zeggen dat om middernacht de Zon nog steeds te zien is, en de nacht niet valt.
De afbeelding hieronder geeft een duidelijk beeld van de stand van de Zon op verschillende tijdstippen op 21 juni.

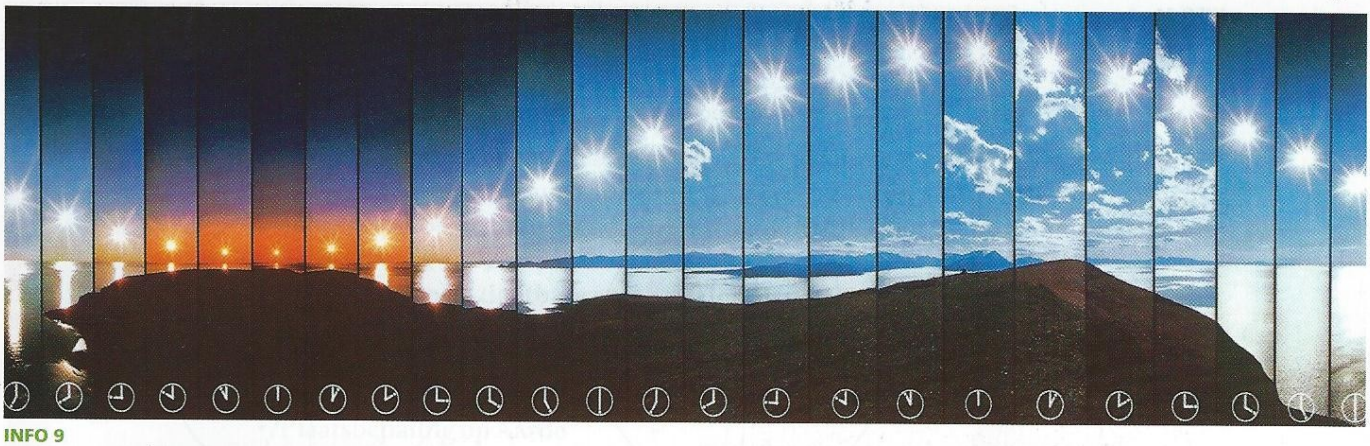

INFO 9
Middernachtzon aan de Noordkaap

Bron tekst en afbeelding: 'Wereldvisie 5-6, deel 1', uitgegeven door uitgeverij Pelckmans in 2004

ADVERTENTIE

Uw advertentie in Geonews?

Door te adverteren in Geonews bereikt u een bepaalde doelgroep: Geocachers. Adverteren in Geonews is dus zeer doelgericht voor outdoors-winkels, sportzaken, handelaars gespecialiseerd in wandeluitrusting ...
Maar ook restaurants, cafés, winkels… in de buurt van Geocaches hebben hier baat bij!

Wilt u dus adverteren? Mail dan als de bliksem naar

geonews-ads@outlook.com

In de rubriek *Shoot!* zullen in iedere uitgave de ingestuurde foto's komen te staan die de redactie heeft uitgekozen. Van harte bedankt aan iedereen die ons foto's heeft toegestuurd.

©Cathy Vandooren

©Nick Van Bael

©Joke Smets

Stuur ons uw foto!

geonews@hotmail.nl
facebook.com/geonewsbelgienederland

Shoot!

©Didier Mercier

Een kleine rechtzetting...

In onze vorige editie publiceerden we een tabel met verschillende cachegroottes. Daarin zeiden we dat nano's bij de grootte 'other' behoren, maar Rafael Sales merkte terecht op dat volgens Geocaching.com de nano tot de grootte micro behoort. Onze oprechte excuses voor deze fout.

De Geonews Redactie

Oplossing

1.							**K**	r	i	j	t			
2.					I	l	**l**	u	m	i	n	a	t	i
3.				l	o	p	**e**	n						
4.				k	l	e	**u**	t	e	r				
5.					D	a	**r**	w	i	n				
6.			W	o	e	n	**s**	d	r	e	c	h	t	
7.					m	e	**t**	a	m	o	r	f	o	s	e
8.				k	a	b	**o**	u	t	e	r			
9.	a	r	a	c	h	n	a	**f**	o	b	i	e		

Geonews komt tot stand door de inzet van vrijwilligers. Zonder hen zou ons blad niet eens bestaan. Maar om een kwalitatief blad aan te kunnen bieden, hebben we nog meer hulp nodig. Hoe kan jij helpen aan een beter Geonews voor iedereen? Dat is simpel! Je kan helpen door foto's in te zenden voor onze rubriek 'Shoot!'. Je kan ze sturen naar geonews@hotmail.nl met vermelding van je naam. Je kan ons ook ter hulp schieten door zelf een artikel te schrijven. Dat mag gaan over letterlijk alles wat met Geocaching te maken heeft. Heb je een ongelooflijke ervaring gehad tijdens het Geocachen die je wilt delen met anderen? Schrijf er gerust een artikel over, we zullen het met open armen ontvangen. Of ben je misschien op reis geweest en heb je er aan Geocaching gedaan? Ook daar kan je een leuk artikel of zelfs een fotoreportage van maken. Uiteraard hangt er nooit een verplichting aan vast. Denk maar zo: als je graag iets wilt delen met ons, dan doe je niet alleen ons maar ook al onze lezers een groot plezier.

Al je foto's, artikels, opmerkingen of vragen kan je sturen naar geonews@hotmail.nl.

Bij deze in ieder geval al een grote 'bedankt!' aan iedereen die ons iets zal sturen of reeds iets gestuurd heeft.

De Geonews Redactie

Geocaching woordenschat voor dummies

C Deel 2

	Vervolg van onze december-editie (2014)...
Canister	Filmrol-houdertje dat wordt gebruikt als micro-cache.
Carrotte-methode	Veel gebruikte methode om een cache te vinden. In 5 punten komt de methode op het volgende neer: 1. lees niet goed genoeg de beschrijving; 2. los de (eventuele) puzzel niet op; 3. ga naar de vermoedelijke stash area; 4. struin eerst een half uur op de verkeerde plek; 5. struin vervolgens 1 uur in de buurt van de goede plek rond met de handen in de zakken.
Carrotte-methode-proof	Mysterie cache die zo is opgezet dat de Carrotte-methode gedoemd is te falen.
Carrotteren	Zoeken naar de cache waarbij een vermoeden bestaat van de cache-locatie. Wordt veelal gebruikt als de door de CO bedoelde methode faalt, bijv. als een puzzel niet kan worden opgelost.
Centurion	Geocacher met minstens 100 founds, ook wel hectocacher genoemd.
Challenge cache	Speciaal soort mysterie cache waarbij eisen worden gesteld om de cache te mogen loggen. Een challenge cache moet voldoen aan vele voorwaarden om goedkeuring te verkrijgen. In principe moeten namelijk alle geocachers aan de erin gestelde eisen kunnen voldoen.
Charter member	Premium member van het eerste uur, of eigenlijk eerste jaar. Heeft dezelfde rechten en plichten als een premium member.
Cheat	Combinatie van spoiler, hint en aanverwante zaken. Proberen zonder veel moeite een lastige cache te vinden.
Checksum	Controlemogelijkheid via een optelling van bepaalde waarden. Wordt zo nu en dan bij multi's en puzzelcaches door de cache-legger aangeboden. Als de checksum niet klopt, weet men zeker een fout te hebben gemaakt. Als de checksum wel klopt, kan men nog niet zeker zijn alle waarden correct te hebben, maar 't geeft meestal een goed gevoel.
Chirp-cache	Cache die gebruik maakt van een zogenaamde chirp-functie. Een chirp is een stukje hardware elektronica dat signalen afgeeft binnen een relatief klein gebied. Als je GPS daarvoor geschikt is, vangt het apparaat die signalen op. Op deze wijze kunnen bijvoorbeeld de gegevens van de cache-locatie worden ontvangen via een verborgen chirp, mits men met de geschikte GPS dicht genoeg in de buurt is.
Cijfersom	Som van de cijfers van een getal. Voorbeeld. Getal is 249. Cijfersom = 2+4+9 = 15. Let op: verwar cijfersom NIET met stapeltellen*.
* *stapeltellen*	Een getal via (eventueel herhaald) optellen van de cijfers herleiden tot een getal van 1 cijfer. Voorbeeld: Het getal 698. Optellen van de cijfers geeft: 23. Optellen van deze cijfers geeft: 5.
CITO	Cache In Trash Out. Benaming voor een actie om bij het geocachen eventueel door anderen achtergelaten rondslingerende rotzooi op te ruimen. In het Nederlands ook wel 'Cache In Troep Opruimen' genoemd. (De Engelse vorm komt het meest voor.)
Citycanyon	Gebied met slechte ontvangst op de GPS. Dit kunnen gebouwen zijn die een hindernis vormen tussen satelliet en GPS-ontvanger. Ook in de natuur kunnen rotsen en bomen een obstakel vormen.
Classic cache	Cache met een "oude" hexadecimale GC-code, GC1 t/m GCFFFF. Geplaatst voor april 2003 en bijna altijd op een mooie plek. Het aantal nog steeds bestaande classic caches is beperkt.
Cloud caching	Geocaching met onderweg aanwijzingen via smartphone/tablet. Het apparaat moet bijvoorbeeld QR-codes kunnen lezen die verwijzen naar beveiligde websites waarop de aanwijzingen kunnen worden gelezen. Geocachers moeten vooraf met inlogcodes toegang
	Vervolg op pagina 12...

	Vervolg van pagina 11...
Clustercaches	Serie caches van diverse soort die een geheel vormen en waarbij één cache de leidraad vormt.
CO	Afkorting van Cache Owner, de plaatser van een Geocache.
COCA	Afkorting van COöperatief CAchen. Het noodzakelijk met meerdere personen uitvoeren van cache-opdrachten omdat er meerdere routes zijn waarbij men elkaar wederzijds dient te informeren over de bijbehorende opdrachten.
Coin	Afkorting van Geocoin. Speciaal als geld uitziende geocache-goodie, kan ook een andere specifieke vorm hebben. Kan net als TB's worden gevolgd via het loggen op geocaching.com .
Coingek	Enthousiaste verzamelaar of ontwerper van geocoins.
Commerciële cache	Volgens de richtlijnen van geocaching.com: een cache die de bedoeling heeft direct of indirect (opzettelijk of onopzettelijk) reclame te maken voor een commerciële activiteit via de site van geocaching.com. Geocaching.com wil deze caches niet op hun site, tenzij er vooraf toestemming is gevraagd aan hen en deze toestemming daarna is gegeven.
Confluence punten	Punten op de kruisingen van hele graden. Nederland heeft er 7 waarvan 2 in zee, namelijk N52° E4° (in zee), N52° E5°, N52° E6°, N53° E4° (in zee), N53° E4°, N53° E6°, N53° E7°.
Controle systeem	Handige optie via internet om te controleren of een puzzel-cache correct is opgelost.
Coördinaten	Positie uitgedrukt in lengte- en breedtegraad. De lengtegraad is een Oost- of West-coördinaat en de breedtegraad is een Noord- of Zuid-coördinaat.
Coördinaten Check	Controleren via een coördinaten-checker of bij de maker van een mysterie-cache of de eindcoördinaten correct zijn.
Coördinaten-checker	Door de cache-plaatser aangebrachte link in de beschrijving van een mysterie-cache om te kunnen controleren of de berekende eindcoördinaten correct zijn.
CvdD	Cache van de Dag. In de jacht op het volkrijgen van de Jachtkalender, moeten "lege" dagen gevuld worden met de Cache van de Dag.

Naar: http://www.geokletsing.nl/Begrippen/

Voor de echte Geocacher
in België en Nederland
Geonews

ADVERTENTIE

Uw advertentie in Geonews?

Door te adverteren in Geonews bereikt u een bepaalde doelgroep: Geocachers. Adverteren in Geonews is dus zeer doelgericht voor outdoors-winkels, sportzaken, handelaars gespecialiseerd in wandeluitrusting ...
Maar ook restaurants, cafés, winkels… in de buurt van Geocaches hebben hier baat bij!

Wilt u dus adverteren? Mail dan als de bliksem naar

geonews-ads@outlook.com