info@geonews.be

Geonews

JAARGANG 5, NR. 10 OKTOBER-NOVEMBER 2017

Hebt u nieuws voor onze Geocaching-community?

Mail het ons!

Fotoreportage My Cup Of Tea

Te vinden op pagina 6

Oud op nieuw

Pagina 4

Geocaching HQ is een groen bedrijf

Artikel op pagina 5

EnviroStars℠

Puzzelplezier

Uw maandelijkse portie puzzels is terug te vinden op pagina 8

Shoot!

Foto's op pagina 9

IN DIT NUMMER:

Meet the Geocacher	2
Nieuwe souvenirs oud op nieuw	4
Geocaching HQ erkend als groen bedrijf	5
Fotoreportage	6
Geonews @ events	7
Puzzelplezier	8
Shoot!	9

Pagina 2

migico

Meet the Geocacher

migico

Meet the Geocacher*

Dit jaar gaat Geonews op zoek naar de speciale momenten, fijnste herinneringen … van Geocachers in Nederland en Vlaanderen. Deze maand nemen we eens een kijkje bij 'migico'. Kom meer over deze Geocacher(s) te weten door ons interview.

Wanneer ben je begonnen met Geocaching? Hoe kwam dat?

2015. Toen ik eind 2014 met pensioen ging kreeg ik een "fietscomputertje". Het bleek een Oregon 600 te zijn, waar ik niets van snapte. Ik heb toen in Lommel (B) een GPS cursus gevolgd en een van de laatste lessen hebben we een Multi gedaan en ik was gelijk verkocht. Daarna heb ik ook nog de cursus Geocaching gevolgd in Lommel. Ik vond het geweldig.

Hoe vaak ga je Geocachen? Wat is je drijfveer om er op uit te trekken?

Iedere week. Steeds nieuwe verstopmethoden te ontdekken.

Welke Geocache blijft jou het beste bij?

De allereerste (Het PLAT) en de kermisserie vlak bij Nijmegen.

Welk soort Geocaches doe je het liefst?

Traditionals, en dan liefst een serie op de fiets, omdat ik niet zo goed kan lopen.

Woon je wel eens events bij?

CITO (vind ik erg belangrijk) en ook wel kleine events in de buurt.

Heb je zelf al caches verstopt en/of trackables de wereld in gestuurd?

Geen caches verstopt, er reizen wel 8 TB's, waarvan er 2 zoek zijn.

Ben je ooit al verschillende dagen na elkaar van huis weggeweest om te gaan Geocachen of heb je jouw vakantie er al eens mee gecombineerd?

Ja ik ben met 2 reisjes mee geweest. 1) Madrid, Kopenhagen, Malmö. 2) Marrakesh en Sevilla. In januari 2018 ga ik naar Malta, Florence en Pisa en mogelijk juni 2018 met dezelfde organisator (Wim Kuipers) naar De Azoren. Geweldig om in andere landen en met cachers op stap te zijn.

Wat stoort je soms tijdens het Geocachen?

De puntjesjagers.

"Geweldig om in andere landen en met cachers op stap te zijn."

Zijn er al zaken die je door het Geocachen hebt bijgeleerd?

Ja zeker. Samenwerking. Vriendschap. Nog meer eerbied voor de natuur. Puzzelen. Bewondering voor de CO's die veel tijd in deze prachtige hobby gestoken hebben, zodat wij kennis kunnen maken met bijzondere plaatsen en/of hun creaties.

Wat is het gekste wat je reeds bent tegengekomen tijdens het Geocachen?

In Frankrijk moest de cache volgens de hint onder een steen liggen. Gelukkig had ik mijn prikstok bij me. Ineens schoot er een slang weg. Die dag heb ik het cachen maar gelaten voor wat het was.

Heb je leuke anekdotes of een grappig verhaal?

Op dit moment heb ik een chips-bus op mijn werktafel staan. Die is voor de ? cache 'Enigma-achtig' vlak hier in de buurt. Van de bus moet je een decodeer sleutel maken. De chips zijn op, maar dit "krachtvoer" heeft nog niet tot de oplossing geleid. Dat wordt nog langer puzzelen dus.

Is er iets wat je graag nog kwijt wil?

Door het cachen, de reisjes en het bezoeken van events heb ik diverse leuke mensen ontmoet en een paar cachemaatjes gevonden.

Bij deze willen we migico ook nog bedanken voor het beantwoorden van al onze vragen.

*Geonews is niet verantwoordelijk voor eventuele spel- of typefouten van de geïnterviewde.

Voor de echte Geocacher in België en Nederland

Geonews

ADVERTENTIE

Uw advertentie in Geonews?

Door te adverteren in Geonews bereikt u een bepaalde doelgroep: Geocachers. Adverteren in Geonews is dus zeer doelgericht voor outdoors-winkels, sportzaken, handelaars gespecialiseerd in wandeluitrusting ...
Maar ook restaurants, cafés, winkels… in de buurt van Geocaches hebben hier baat bij!

Wilt u dus adverteren? Mail dan als de bliksem naar

info@geonews.be

Oud op nieuw met twee souvenirs

Ook dit jaar zullen er twee souvenirs te bemachtigen zijn voor wie met oudjaar en nieuwjaar een Geocache vindt. Dat maakte Geocaching bekend in zijn nieuwsbrief van 14 november.

2017 was een topjaar volgens Geocaching: de kaap van 3 miljoen actieve Geocaches werd bereikt, Signal the Frog reisde de wereld rond en we konden de schat van Mary Hyde bemachtigen. Maar nu is het tijd om vooruit te kijken, naar 2018.

Hoe kan je de twee souvenirs bemachtigen?

1. Vind een Geocache of woon een event bij op 31 december om het 'Last Cache of 2017' souvenir te verkrijgen.

2. Om het 'First Cache of 2018' souvenir te bemachtigen doe je net hetzelfde, maar dan op de eerste dag van het nieuwe jaar, 1 januari 2018 dus.

ADVERTENTIE

Geocaching HQ gelauwerd als groen bedrijf

Op 12 oktober mocht Geocaching HQ met trots de leiderschapsstatus ontvangen in het EnviroStars programma van Seattle. Daarmee wordt het beloond voor zijn werkwijze en bijdrage aan een beter milieu en betere werkomgeving.

EnviroStars is een gratis, one-stop-hub voor bedrijven in Washington om informatie, hulp en erkenning te krijgen voor acties die hun werkplek, de gemeenschap en de planeet beschermen. Onder leiding van een grote coalitie van steden, provincies en nutsbedrijven verbindt EnviroStars bedrijven met lokale milieuprogramma's en stimuleringsmaatregelen die hen kunnen helpen groene acties te ondernemen en ervoor erkend te worden.

Door deel te nemen aan het EnviroStars-programma ervaren bedrijven meer efficiëntie, lagere energierekeningen, meer comfort, verbeterde werknemersveiligheid en een gezondere en productievere werkplek.

Een woordvoerder van Groundspeak *(het moederbedrijf van Geocaching HQ, red.)* gaf onlangs volgende commentaar over de erkenning: “Geocaching HQ is een milieu-verantwoorde organisatie die milieuvriendelijke werkwijzen modelleert en een wereld-wijde gemeenschap inspireert om te ervaren, respecteren en positief bij te dragen aan het milieu. Onze favoriete groene initiatieven? Ons kantoor is gevestigd in een Gold LEED-gecertificeerd gebouw, we organiseren het wereldwijde CITO-milieuinitiatief (Cache In Trash Out®), we hosten vier schoonmaakbeurten *(in de vorm van CITO events, red.)* per jaar in Fremont en hebben een gemeenschappelijke kast met uitrusting die herbruikbare buitenapparatuur levert.

Naast de initiatieven die Geocaching HQ reeds genomen heeft, zijn er ook nog een heel aantal in de maak. De meer dan 80 werknemers van het bedrijf zijn namelijk continu bezig groene oplossingen te zoeken, zowel voor op kantoor als voor de wereldwijde gemeenschap van Geocachers.

Het EnviroStars-programma is onderdeel van GBENN, oftewel Green Business Engagement National Network. GBENN is een samenwerkingsverbond tussen bedrijven om op een zo milieuvriendelijke manier te werken. Naast Washington is GBENN ook actief in vijf andere staten van de VS, namelijk in Arizona, Californië, Colorado, Illinois en New Hampshire.

Meer informatie over alle bedrijven die het EnviroStars-programma ondersteunen of die deel uitmaken van het GBENN is terug te vinden op www.greenbiztracker.org . Daar kan je ook de programma’s van andere Amerikaanse staten terugvinden, die hetzelfde doel nastreven als EnviroStars.

Bronnen: “Geocaching HQ is recognized for its environmental efforts ” - newsroom.geocaching.com
& “EnviroStars, Good for Business. Good for Washington.” - greenbiztracker.org

Geonews was er bij!

GC7BNT3

Fotoreportage

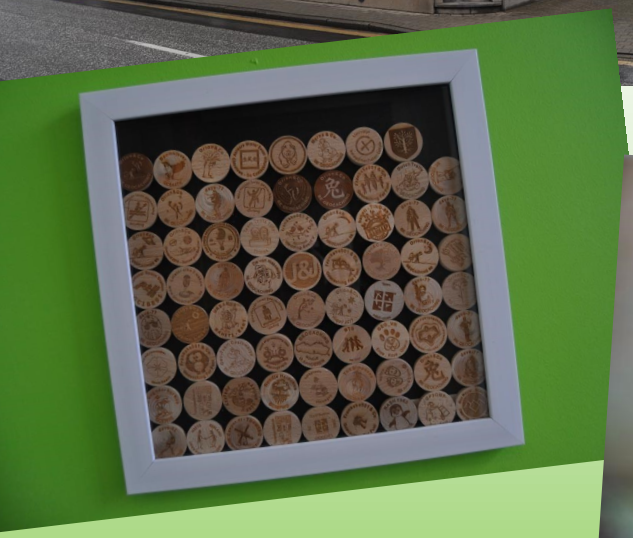

Meer foto's op

geonewsbene.com/tea17

Geonews @ events

In december is Geonews aanwezig bij dit event:

De 4 Jaargetijden: Winter (GC7EC7F)

N 50° 58.400 E 005° 07.350

Provincie Limburg, België

Donderdag 21 november 2017
17u28 — 22u00

Organisatie: Koidream

ADVERTENTIE

Heb je altijd al eens in een magazine willen verschijnen? Dit is je kans! Voor onze rubriek 'Meet the Geocacher' zoeken we Geocachers die ons iets meer willen vertellen over hun avonturen en hun dagelijkse leven als Geocacher.

Wat denk je? Je kan onze vragen beantwoorden via deze link: bit.ly/2rZFRkE

We zijn je alvast heel dankbaar om ons interview in te vullen!

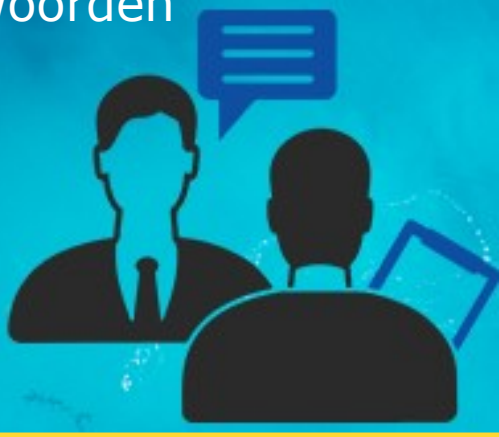

ADVERTENTIE

Uw advertentie in Geonews?

Door te adverteren in Geonews bereikt u een bepaalde doelgroep: Geocachers. Adverteren in Geonews is dus zeer doelgericht voor outdoors-winkels, sportzaken, handelaars gespecialiseerd in wandeluitrusting ...
Maar ook restaurants, cafés, winkels... in de buurt van Geocaches hebben hier baat bij!

Wilt u dus adverteren? Mail dan als de bliksem naar

info@geonews.be

Puzzelplezier

Omdat een Geocacher goed moet zijn in logisch denken, doet de redactie zijn best om in iedere uitgave hersenbrekertjes te plaatsen. De oplossing van de puzzels zijn te vinden op pagina 10.

1

SUDOKU

Vul het diagram zodanig in dat op elke rij, in elke kolom en in elk deelblok van 3x3 de cijfers 1 t.e.m. 9 slechts één keer voorkomen. Elke sudoku heeft een unieke oplossing.

	6	1	8				2	
8		9	6					3
7		2				9	6	
9					4		8	
	7	8		1	5	3		
			7	6	8			1
5					6		7	
4	9							
			2					

Deze sterren geven aan wat de moeilijkheid is van de opgave.

2

DROEDEL

Een droedel is een raadsel en een woordspel waarbij alleen letters gebruikt worden en waarbij de onderlinge positie dikwijls van belang is.

Hieronder wordt bijvoorbeeld het woord "ver-onder-stell-in-g" uitgebeeld.

3

www.geonewsbene.com
Geonews
België - Nederland

Geonews heeft uw hulp nodig!

Iedere maand proberen we Geonews zo goed mogelijk te vullen. Om aan uw wensen te kunnen voldoen, zouden we graag weten wat voor puzzels u graag zou zien verschijnen in Geonews. Laat het ons weten via onze Facebookpagina of via ons e-mailadres info@geonews.be

Foto's uit onze vorige edities zijn te vinden op geonewsbene.com

In de rubriek *Shoot!* zullen in iedere uitgave de ingestuurde foto's komen te staan die de redactie heeft uitgekozen. Van harte bedankt aan iedereen die ons foto's heeft toegestuurd.

Shoot!

Stuur ons uw foto!
info@geonews.be

geonewsbelgienederland

© Rory De Ron

© Brent Pulmans

Oplossingen

1

3	6	1	8	5	9	7	2	4
8	4	9	6	7	2	1	5	3
7	5	2	4	3	1	9	6	8
9	1	5	3	2	4	6	8	7
6	7	8	9	1	5	3	4	2
2	3	4	7	6	8	5	9	1
5	2	3	1	4	6	8	7	9
4	9	7	5	8	3	2	1	6
1	8	6	2	9	7	4	3	5

2

H_2O G zien

Watervoorziening

3

G VIS B

Overbevissing

Voor de echte Geocacher in België en Nederland

Geonews

De laatste nieuwtjes van Geonews in uw mailbox?
Het kan vanaf nu! Schrijf u in voor onze nieuwsbrief op
www.geonewsbene.com

ADVERTENTIE

Uw advertentie in Geonews?

Door te adverteren in Geonews bereikt u een bepaalde doelgroep: Geocachers. Adverteren in Geonews is dus zeer doelgericht voor outdoors-winkels, sportzaken, handelaars gespecialiseerd in wandeluitrusting ...
Maar ook restaurants, cafés, winkels… in de buurt van Geocaches hebben hier baat bij!

Wilt u dus adverteren? Mail dan als de bliksem naar

geonews-ads@outlook.com